

# Der planungsrechtliche Rahmen für Windenergie in Baden-Württemberg

**Nina Grimaldi, Stabstelle Energiewende, Windenergie und Klimaschutz**

**09.10.2023**



**Baden-Württemberg**

REGIERUNGSPRÄSIDIUM KARLSRUHE

# Stabsstelle Energiewende, Windenergie und Klimaschutz (StEWK)

Judith Liepin: Leitung der Stabsstelle

Steffen Heidt: Solarenergie/Geothermie

Alexander Fritzsche: Solarenergie/Netzausbau

Pascale Schneider: Windenergie

Nina Grimaldi: Windenergie/kommunale Wärmepläne/Forum  
Energiedialog

**[stewk@rpk.bwl.de](mailto:stewk@rpk.bwl.de)**



# Windenergie als Teil der Energiewende in Baden-Württemberg

Windenergieanlagen in Betrieb

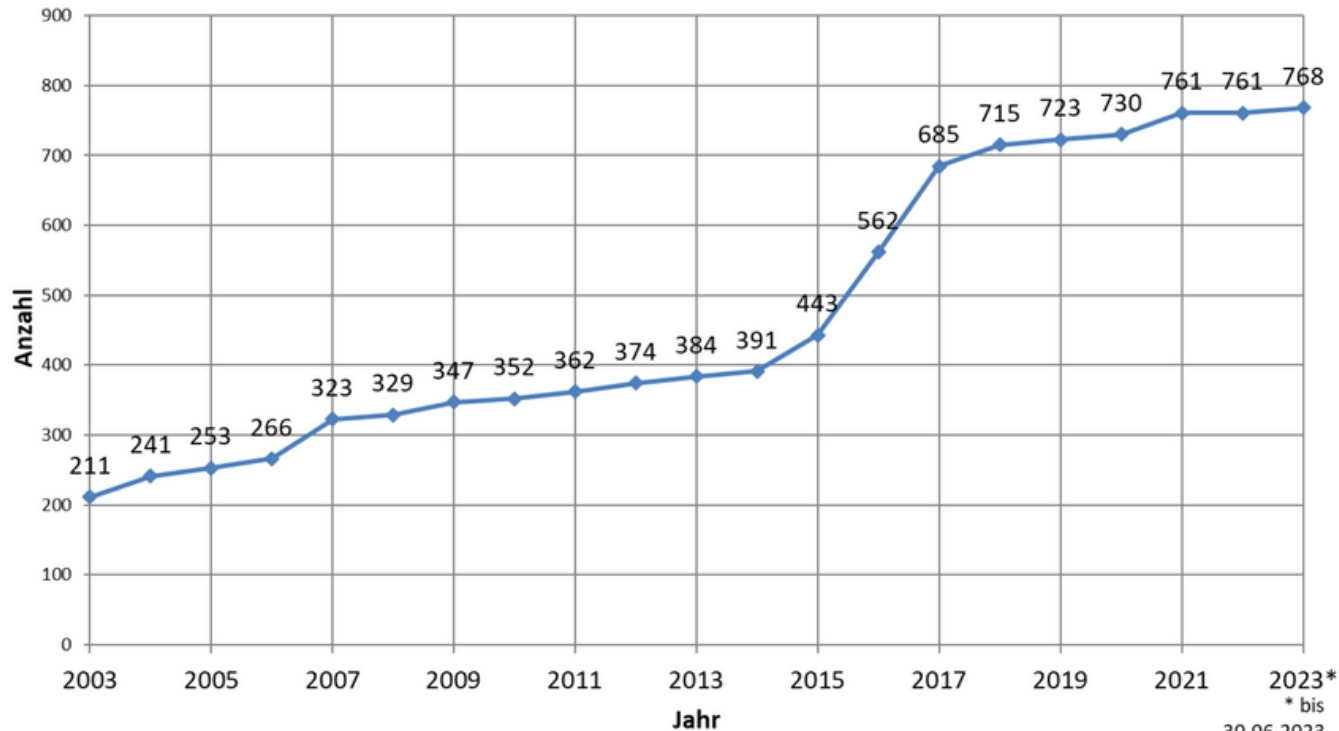

\* bis  
30.06.2023  
**LU:W**



# Windenergie als Teil der Energiewende in Baden-Württemberg

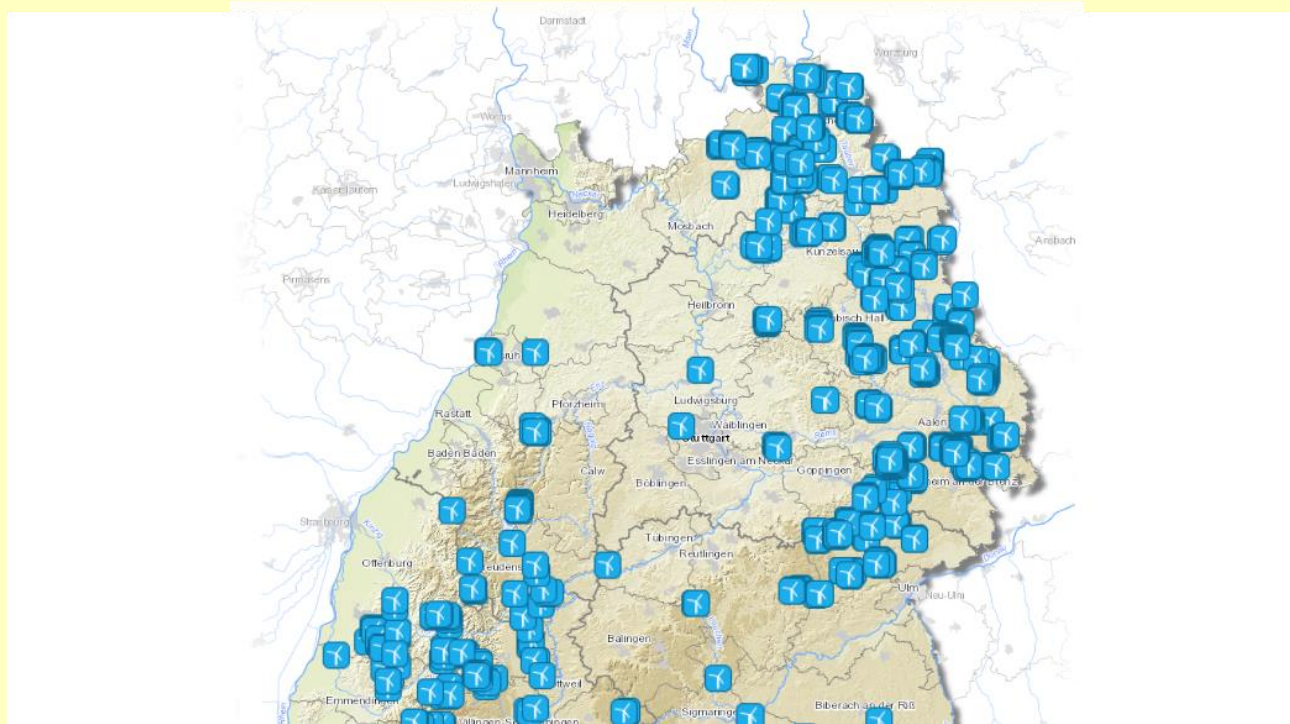

# Windenergie als Teil der Energiewende in Baden-Württemberg

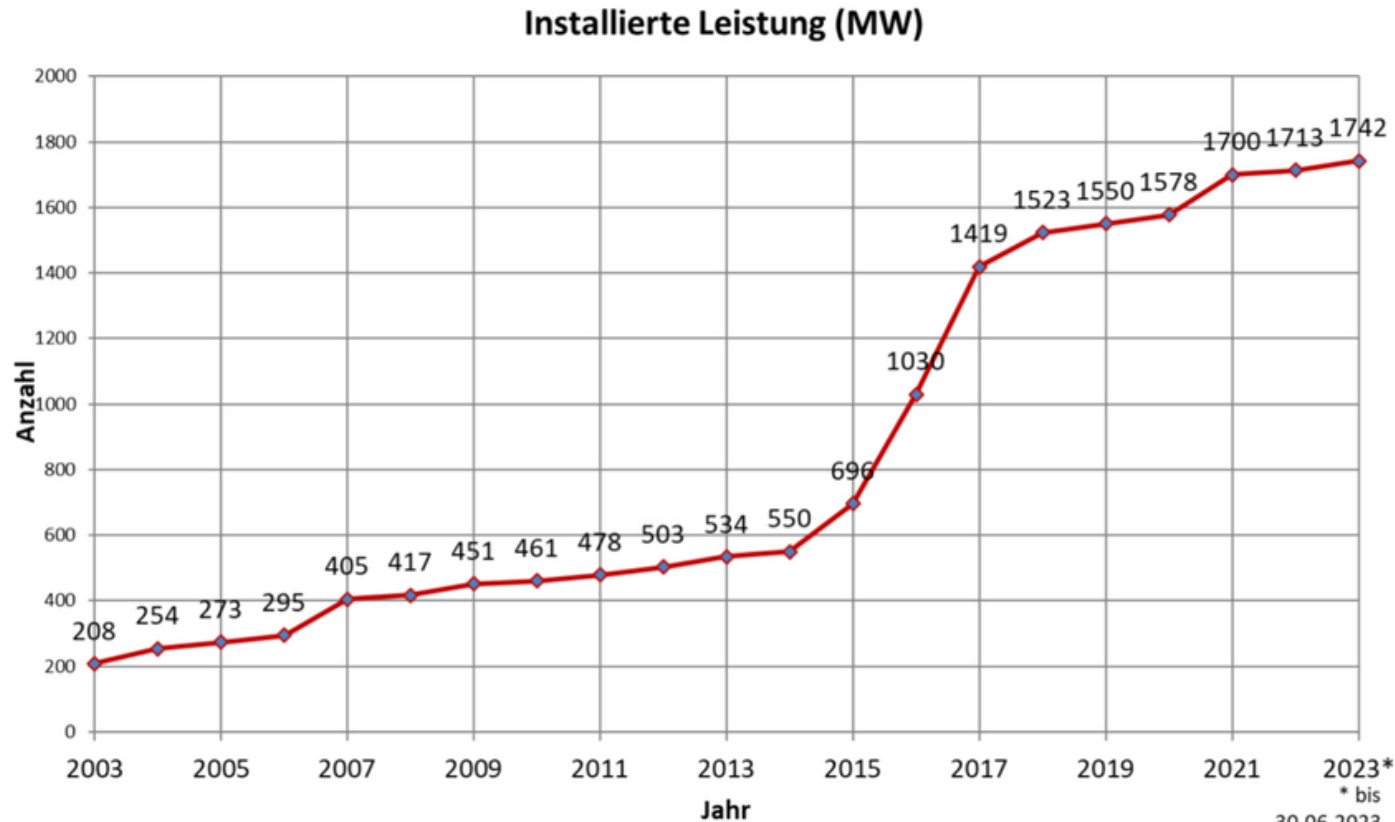

UJ:W



Baden-Württemberg

REGIERUNGSPRÄSIDIUM KARLSRUHE

# Windenergieausbau in Zahlen

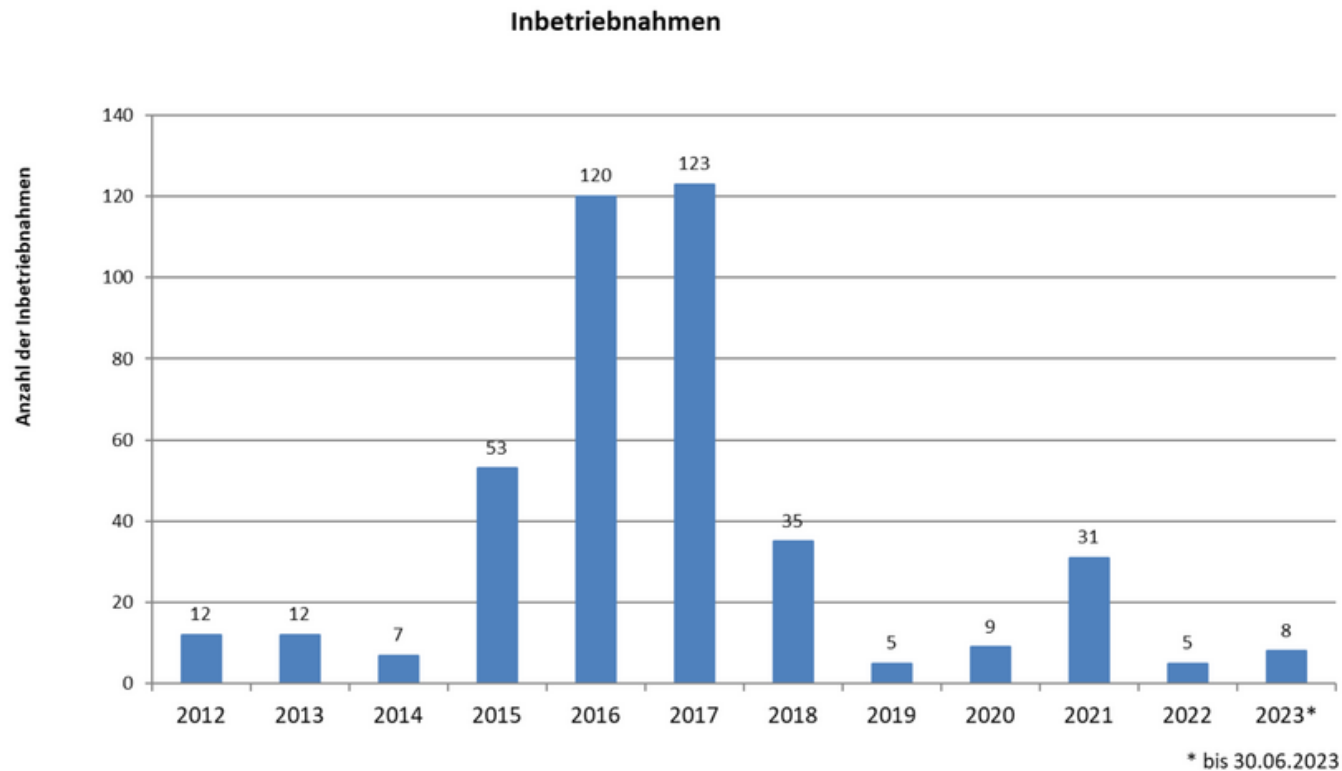

**U:W**



# Windenergieausbau in Zahlen

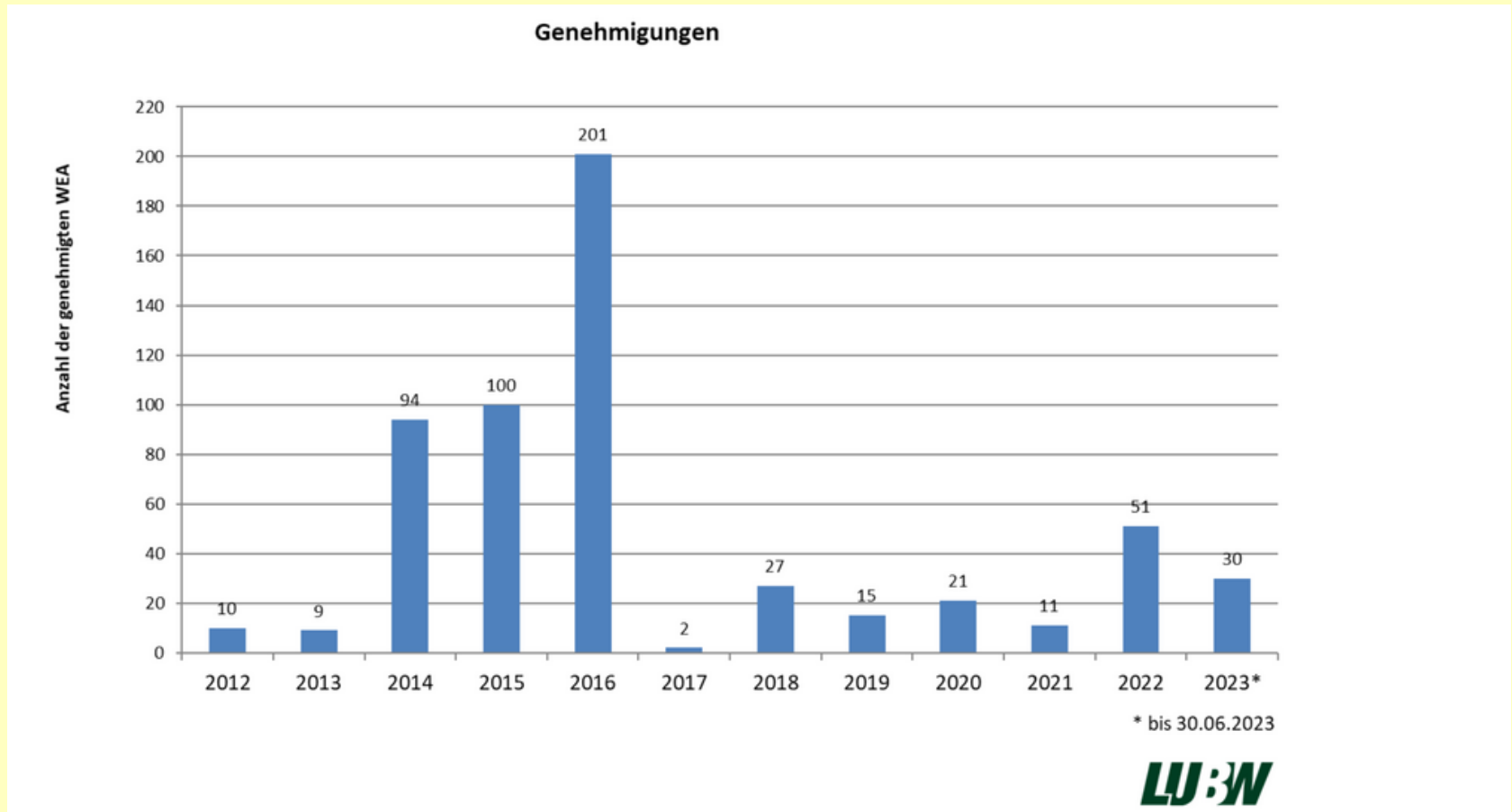

# Windenergieausbau in Zahlen

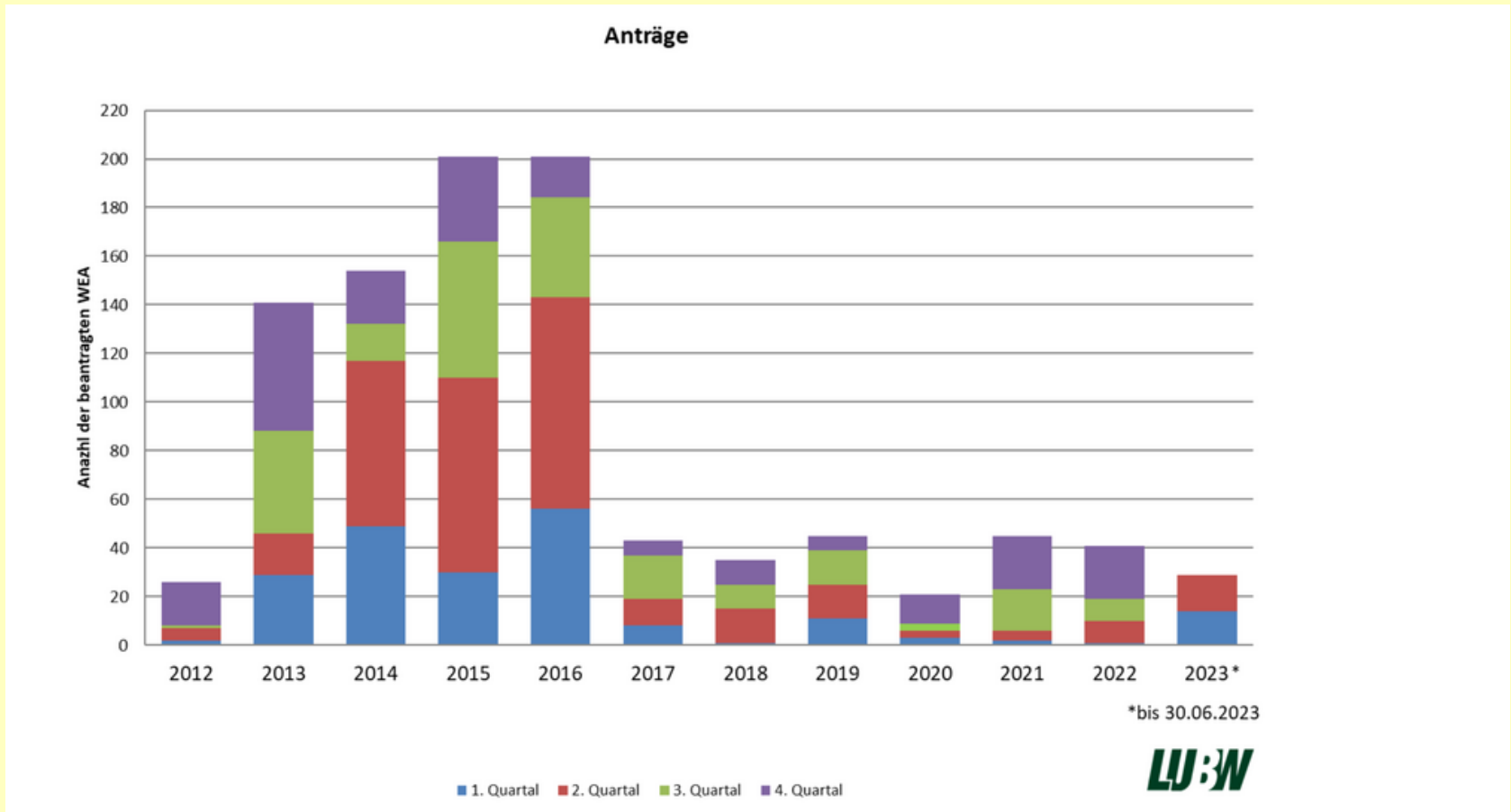



Berechnungshöhe 160 m über Grund

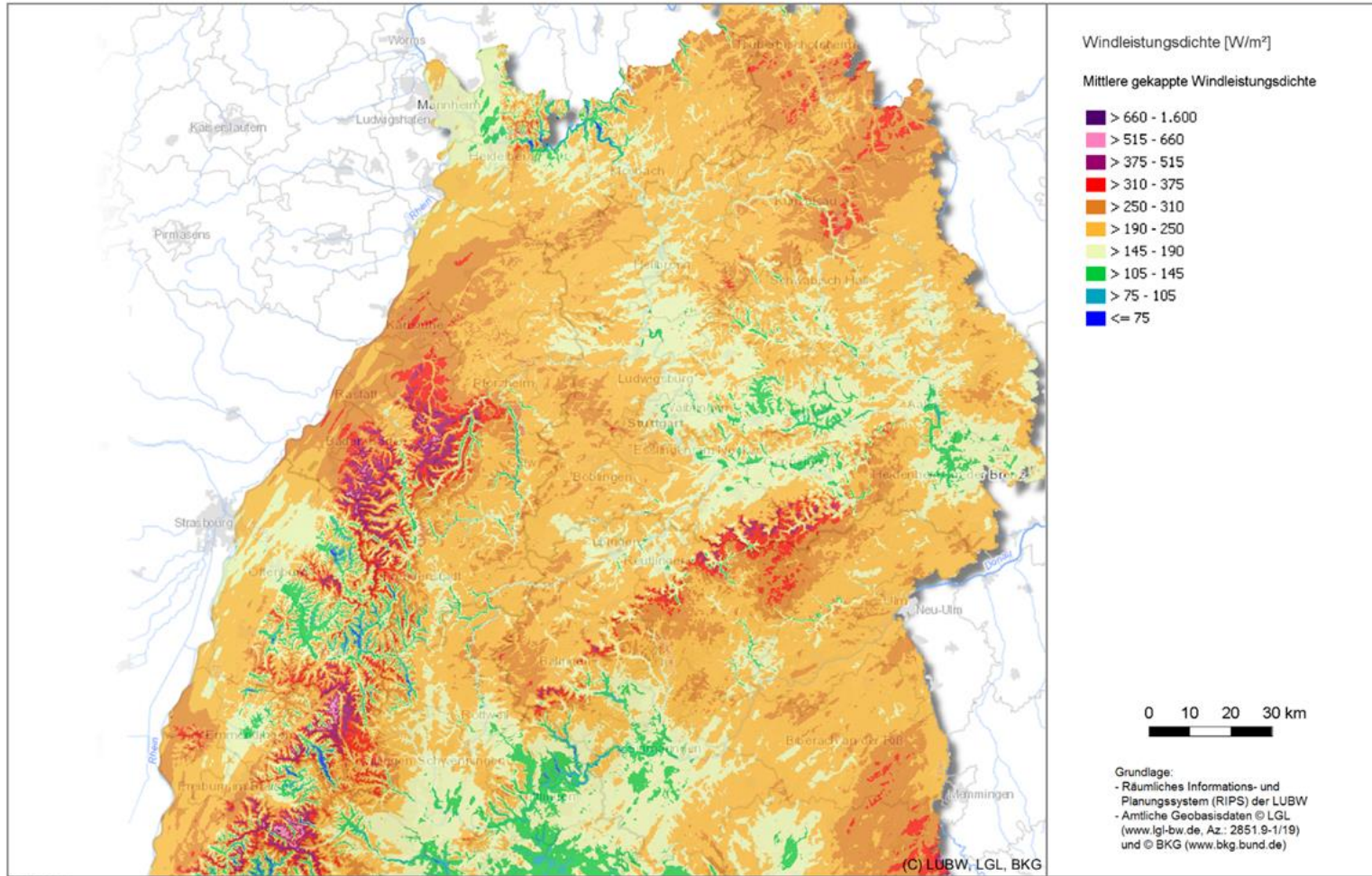

07.03.2023

# Rechtlicher Rahmen: EU

- REPowerEU/Novelle RED IV-RL
- EU-Notfallverordnung



# Rechtlicher Rahmen: Bund

- Osterpaket
  - § 2 EEG
  - Windenergieflächenbedarfsgesetz
  - Flächenziel auf Bundesebene vorgegeben
  - 1,8 % für Windenergie in BW bis 31.12.2032
  - erster Zwischenbericht: 31.05.2024
  - Regionalverbände in BW



# Rechtlicher Rahmen: Land

- Klimaschutzgesetz BW von 2013, novelliert 2020 und 2021, seit 01.02.2023: Klimaschutz- und Klimawandelanpassungsgesetz Baden-Württemberg (KlimaG BW)
- 2 % für PV und Wind (1,8 % für Wind)
- kürzere Fristen als auf Bundesebene (30. September 2025)



# Stand der Planungsoffensive des Regionalverbands

- Planhinweiskarten
- Anfrage an die Kommunen
- Teilregionalplan wird fortgeschrieben (aktuell: ermitteln der Flächenkulisse)



# Spielräume der Kommunen

- „mehr“ geht immer
- Windenergiegebiete sind (u.a.) folgende Ausweisungen von Flächen für die Windenergie an Land in Raumordnungs- oder Bauleitplänen: Vorranggebiete und mit diesen vergleichbare Gebiete in Raumordnungsplänen sowie Sonderbauflächen, Sondergebiete und mit diesen vergleichbare Ausweisungen in Flächennutzungsplänen und Bebauungsplänen



# Ausblick



# Vielen Dank für Ihr Interesse!

